21 MARCA

Międzynarodowy Dzień Walki z Dyskryminacją Rasową

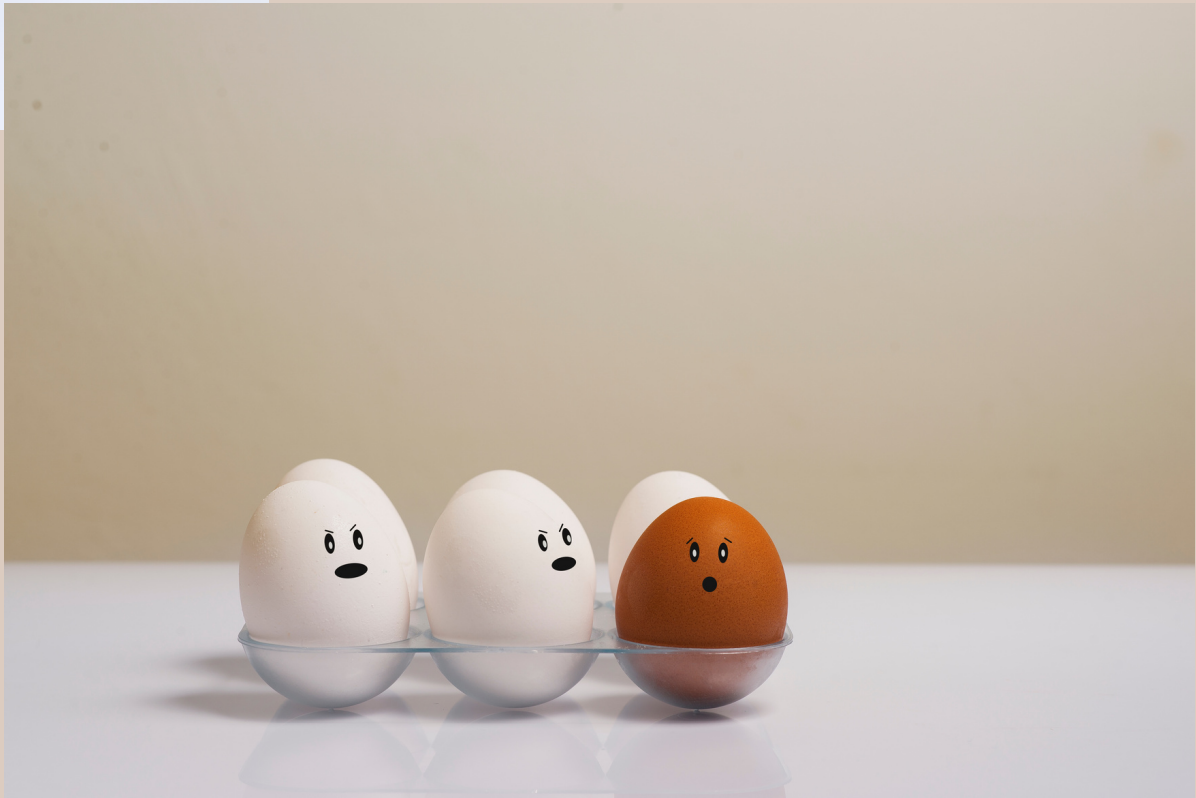

Międzynarodowy Dzień Walki z Dyskryminacją Rasową – święto obchodzone corocznie 21 marca, ustanowione przez Zgromadzenie Ogólne ONZ w 1966 roku

Historia

Święto obchodzone jest w dniu w którym wydarzyła się masakra w Sharperville w 1960 (Południowa Afryka) - w pokojowej demonstracji przeciwko „przepisom przepustkowym" apartheidu policjanci zastrzelili 69 osób, które brały w niej udział.

Dzień ten rozpoczyna Tydzień Solidarności z Ludami Zmagającymi się z Rasizmem i Dyskryminacją Rasową (do 27 marca), ustanowiony rezolucją 34/24 (1979), jako jeden z elementów programu obchodów pierwszej Dekady Walki z Rasizmem i Dyskryminacją Rasową ustanowionej w 1973 roku (1973-1982). Kolejne dekady odbyły się w latach 1983-1992 i 1993-2002.

Obchody mają na celu uczczenie pamięci ofiar masakry w Sharpeville i innych incydentów na tle rasistowskim oraz wzmożenie działalności społeczeństwa na rzecz eliminacji wszelkich form rasizmu, ksenofobii i dyskryminacji na świecie.

Akcje przeciw rasizmowi i antysemityzmowi w Polsce

W Polsce obchody Międzynarodowego Dnia Walki z Rasizmem we współpracy z siecią UNITED for Intercultural Action(ang.) koordynuje Stowarzyszenie „Nigdy Więcej”. W 2002 roku Stowarzyszenie zainicjowało akcję zbierania podpisów pod apelem do Polskiego Związku Piłki Nożnej postulującym walkę z przejawami rasizmu na stadionach[3]. W 2004 roku, w związku z wejściem Polski do Unii Europejskiej, opublikowało wezwanie do władz o podjęcie działań przeciwko zorganizowanej aktywności grup rasistowskich[4]. W 2005 roku na zaproszenie Stowarzyszenia „Nigdy Więcej” do Polski przyjechał Sarabjit Singh (przedstawiciel ośrodka monitorowania rasizmu i neofaszyzmu „Searchlight”), który spotkał się z polskimi przedstawicielami organizacji pozarządowych[5]. W związku z obchodami 21 marca „Nigdy Więcej” prowadziło także szkolenia edukacyjne dla nauczycieli i policjantów, akcje zamalowywania rasistowskich napisów na murach i organizowało warsztaty na temat rasizmu w sporcie[6]. 21 marca 2018 stowarzyszenie rozpoczęło współpracę z Allegro, w ramach której monitoruje i zgłasza do usunięcia administratorom serwisu oferty promujące faszyzm, rasizm i ksenofobię

Od 1966 r. dzień 21 marca obchodzony jest jako Międzynarodowy Dzień Walki z Dyskryminacją Rasową. Święto to, ustanowione przez Zgromadzenie Ogólne ONZ, rozpoczyna Tydzień Solidarności z Ludami Zmagającymi się z Rasizmem i Dyskryminacją Rasową.